È possibile vivere
colloqui individuali
per avere un semplice aiuto
nella preghiera**.**

C'è ancora qualche posto disponibile:
se pensi che questa esperienza
ti può aiutare nel tuo cammino
di crescita spirituale,
affrettati a segnalare la tua presenza.

Se credi che l'esperienza possa
interessare a qualche tuo amico/a,
ti preghiamo di girargli la proposta.
Meglio ancora: portalo con te!!!

Istituto Suore di San Giuseppe

Il Dio di Sara, di Rebecca, di Rachele

Corso di Esercizi Spirituali aperto a tutti.

Sede: Villa San Pietro
Strada Statale 24, n. 16
10059 Susa (TO)

Gli Esercizi spirituali
sono un tempo forte di preghiera
aperto a tutti coloro
(religiosi, laici, giovani),
che cercano il volto di Dio
a partire dalla Sua Parola.
Viene chiesta la disponibilità
a vivere l'esperienza
in un clima di silenzio.

Per informazioni e iscrizioni:

Sr Enrica: enrisgpm@gmail.com
cell. 347 417 52 93

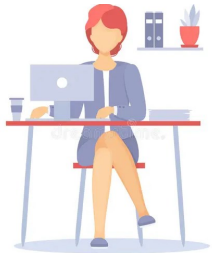

Al momento dell'iscrizione
saranno date ulteriori informazioni

Saremo accompagnati
da alcune donne bibliche...

Le figure femminili raccontano di un Dio che sfugge alle semplificazioni religiose.. In un momento storico in cui prevalgono slogan identitari e letture frettolose, la PAROLA ci spinge a recuperare la sapienza di uno sguardo capace di scorgere quel Dio che ama nascondersi dietro il dettaglio, che agisce mediante figure marginali e di riscoprire quella solidarietà orizzontatale, da sempre spressa nella cura delle donne. (*cfr. L Maggi)*

Note tecniche.

Gli Esercizi iniziano
Lunedì **24 agosto 2026**
alle ore 17,30
e terminano **domenica 30,**
dopo colazione.

Portare con sé la Bibbia,
un taccuino per appunti,
il desiderio di approfondire
la Parola del Signore,
la disponibilità a creare un clima
di silenzio in cui condividere
l'amicizia con Cristo
e con i fratelli e le sorelle
che vivono la stessa esperienza.